

**VIŠESTAMBENA GRAĐEVINA I KOLNI PRILAZ NA
JAVNOJ POVRŠINI, Vidove gore bb, 31000 Osijek, kč.br.
9220/29 k.o. Osijek, i kč.br. 9220/39 javna površina**

STAN S9		II. KAT		
NAZIV PROSTORIJE	POVRŠINA m ²	REDUKCIJSKI KOEFIČIJENT	UKUPNO m ²	
1 PREDPROSTOR	7,50	1,00	7,50	
2 DNEVNI BORAVAK+BLAGOVAONICA	24,55	1,00	24,55	
3 KUHINJA	4,80	1,00	4,80	
4 SOBA	12,73	1,00	12,73	
5 KUPAONICA	3,99	1,00	3,99	
6 IZBA	1,18	1,00	1,18	
7 BALKON	6,98	0,50	3,49	
UKUPNO	61,73		58,24	
STAN S9		POTKROVLJE		
1 PREDPROSTOR	3,39	1,00	3,39	
2 SOBA	18,60	1,00	18,60	
3 SOBA	8,87	1,00	8,87	
4 KUPAONICA	4,29	1,00	4,29	
5 BALKON	7,21	0,25	1,80	
6 SPREMIŠTE	2,24	0,50	1,12	
UKUPNO	44,60		38,07	
SVEUKUPNO II. KAT+POTKROVLJE	106,33		96,31	

II. kat

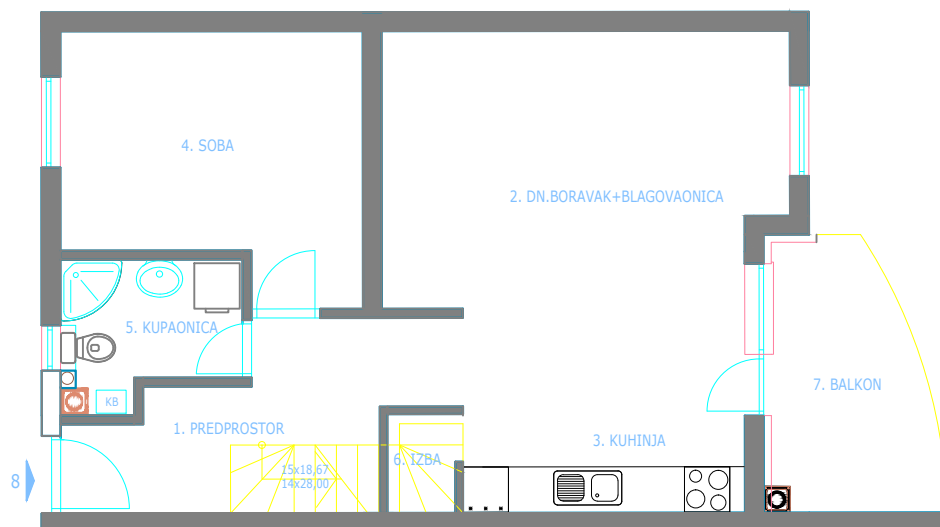

potkrovlje

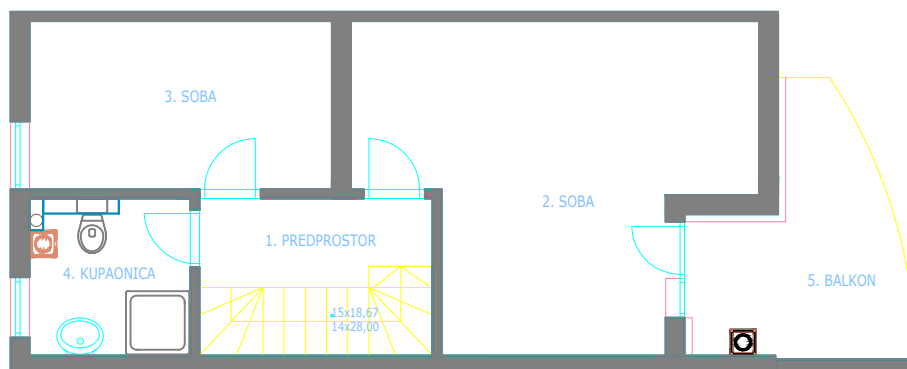

STAN S 9-II. kat+potkrovlje
P=96,31m²
M 1:100